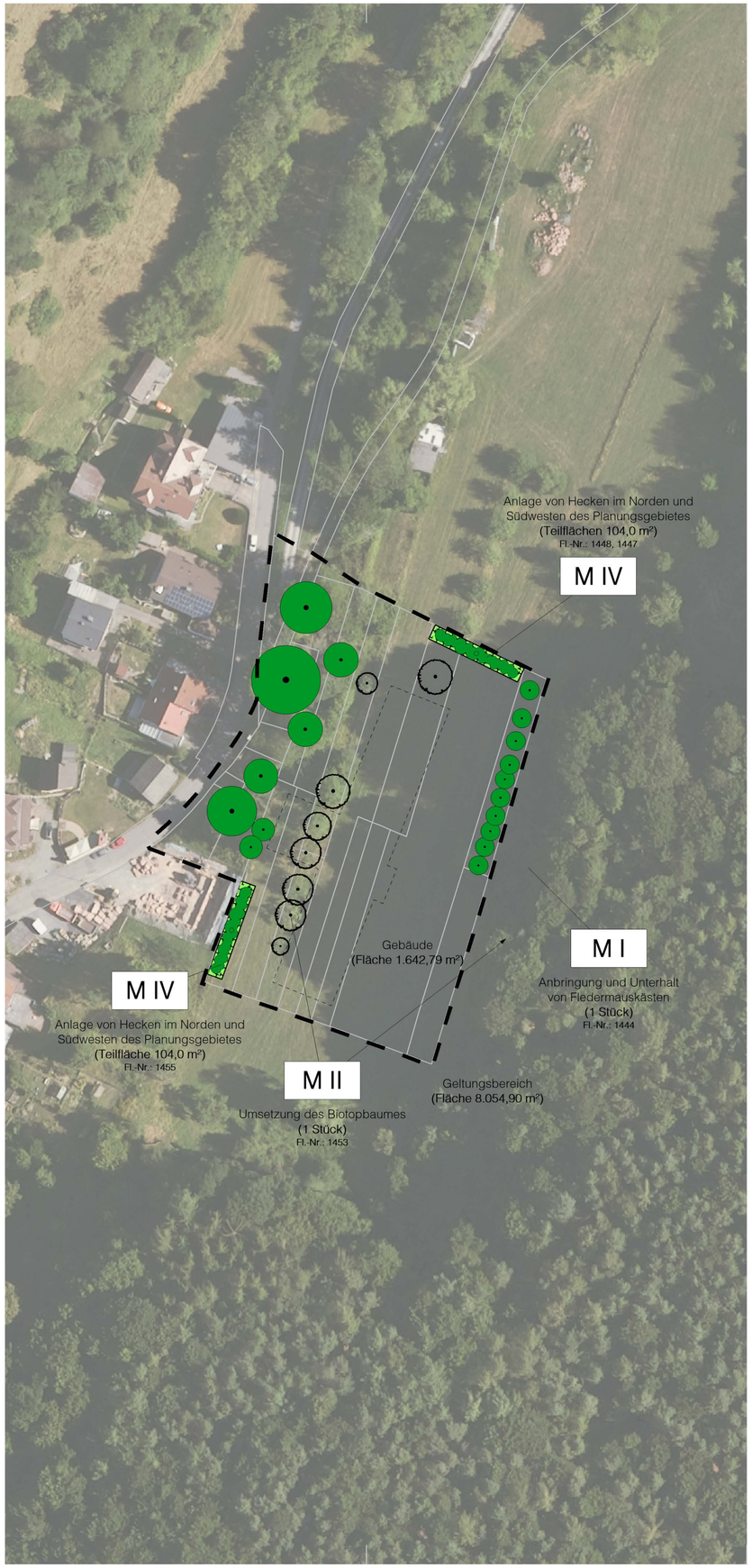

Planungen, Nutzungsregelungen, Maßnahmen

Flächen für Maßnahmen zum Schutz, zur Pflege
und zur Entwicklung von Natur und Landschaft

1. Planzeichenerklärung

- zu pflanzender Baum
- zu erhaltender Baum
- zu pflanzende Hecke
- zu erhaltende Hecke
- Flächen für Maßnahmen zum Schutz, zur Pflege und zur Entwicklung von Natur und Landschaft
- Geltungsbereich

2. Grünordnerische Maßnahmen

- M I Anbringung und Unterhalt von Fledermauskästen
- M II Umsetzung des Biotopbaumes
- M III Bäume aus der Nutzung nehmen

(nur im Textteil beschrieben, keine Plandarstellung)

- M IV Anlage einer Hecke

Gehölzliste - Laubbäume

Symbol	Stückzahl	Botanischer Name	Deutscher Name	Qualität
AC	4	Acer campestre	Feld-Ahorn	Hei, 2xv, 125 - 150
CB	4	Carpinus betulus	Hainbuche	Hei, 2xv, 125 - 150
FS	4	Fagus sylvatica	Buche	Hei, 2xv, 125 - 150
FE	4	Fraxinus excelsior	Esche	lHei, 100 - 150
PA	2	Prunus avium	Vogel-Kirsche	lHei, 100 - 150
QR	6	Quercus robur	Stiel-Eiche	lHei, 100 - 150
SA	4	Sorbus aucuparia	Eberesche	lHei, 100 - 150
SC	4	Salix caprea	Sal-Weide	vStr, 4 Tr, 100 - 150

Gehölzliste - Sträucher

Symbol	Stückzahl	Botanischer Name	Deutscher Name	Qualität
Csa	2	Cornus sanguinea	Roter Hartriegel	vStr, 5 Tr, 100 - 150
Cav	2	Corylus avellana	Haselnuss	vStr, 5 Tr, 100 - 150
Cmo	4	Crataegus monogyna	Weißdorn	vStr, 3 Tr, 100 - 150
Eeu	2	Euonymus europaeus	Gewöhnl. Pfaffenhütchen	vStr, 3 Tr, 100 - 150
Lxy	2	Lonicera xylosteum	Gewöhnl. Heckenkirsche	vStr, 5 Tr, 100 - 150
Rcn	4	Rosa canina	Hunds-Rose	vStr, 4 Tr, 100 - 150
Sni	4	Sambucus nigra	Schwarzer Holunder	vStr, 3 Tr, 100 - 150

Pflanzschema

AC	AC	QR	SA	SA	Cmo	Cav	SC	FE	QR	CB	Eeu	Sni
Rcn	Rcn	QR	FS	FS	Cmo	Csa	FE	SC	PA	Lxy	CB	Sni

Hinweise:

- Der Pflanzabstand beträgt 2,00 m
- Das Pflanzschema wiederholt sich fortlaufend, es wird insgesamt 2 mal angewendet.

3. Hinweise zum Plangebiet

Der Geltungsbereich befindet sich auf der Gemarkung Ebersbach. Die Ausgleichsmaßnahmen befinden sich zum Teil auf Teilflächen der angegebenen Flurnummern.

Als Plangrundlage dient der Lageplan des Architekturbüros Planer FM (Aschaffenburg) vom 12.05.2020 sowie aktuelle Auszüge aus dem digitalen Flurkartenarchiv des zuständigen Vermessungsamtes mit dem Stand vom 09.04.2020. Für die Richtigkeit der Grundlage übernehmen wir keine Haftung.

Die Flurstücksgrenzen wurden aus der Grundlage entnommen und entsprechen dem aktuellen Stand des zuständigen Vermessungsamtes. Die Daten wurden neu abgefragt und geprüft.

4. Allgemeine Anmerkungen

Sämtliche Maße sind vom Unternehmer eigenverantwortlich am Bau zu prüfen. Alle Ausführungspläne sind nur in Verbindung mit den Plänen der einzelnen Fachplaner sofern vorhanden gültig.
Der Ausführende ist verpflichtet, den Planverfassern auf etwaige Unstimmigkeiten in den Ausführungsunterlagen (Planzeichnungen, Statik, Gutachten, Leistungsverzeichnisse,...) hinzuweisen und diese vor Ausführung mit den Planverfassern und der örtlichen Bauleitung abzustimmen.

5. Sonstige Anmerkungen

Die digitale Vermessung mittels GPS-Gerät besitzt einen Toleranzbereich in Länge und Breite von +/- 2 cm und in der Höhe von +/- 5 cm. Das Aufmaß wird idealisiert in der Plangrafik dargestellt für eine verbesserte Lesbarkeit. Es besteht eine leichte Abweichung von der tatsächlichen Lage im Gelände.

6. Koordinatensystem

Alle Daten beruhen auf dem UTM (Universal Transverse Mercator) Koordinatensystem.

Index	Datum / Ersteller	Nr.
-	-	-
-	-	-
Plan erstellt	20-05-12-TG	-

Plannummer
20-006_04_GOP_1-1000_20-05-12_-_610x420

Grünordnungsplan

Projekt
BP 'KITA Brunnenfeld'

Altenburgstraße
63849 Leidersbach

Gemeinde Leidersbach Hauptstraße 123 63849 Leidersbach	Flurnummern (Gemarkung Ebersbach) 1415, 1421, 1423, 1420, 1416, 1417, 1422, 1445, 1446, 1450, 1451, 1455, 1447, 1449, 1452, 1448, 1456, 86 1453, 1457, 1454, 1458, 1377, 1414

Michael Schüßler (1. Bürgermeister)
Leidersbach, den 12. Mai 2020

Michael Maier, Landschaftsarchitekt
Hasloch, den 12. Mai 2020

BAYERISCHE ARCHITEKTENKAMMER K.d.ö.R. – LANDSCHAFTS-ARCHITEKT BY AK 183 989 – PERSÖRPERSCHAFT DES ÖFFENTLICHEN RECHTS

Ersteller	Thomas Götzendörfer
Datum	12.05.2020
Maßstab	1:1000
Index	-

Maier | Götzendörfer
Büro für Integrierte Gestaltung

Maier | Götzendörfer
Planungsgesellschaft mbH
Grundstraße 12
97836 Bischbrunn-Oberndorf

Tel. 0 93 94 / 68 999 76
Fax 0 93 94 / 68 999 77
www.maier-goetzendoerfer.de
info@maier-goetzendoerfer.de

Geschäftsführer
Thomas Götzendörfer, M. A.
Dipl.-Ing. (FH) Michael Maier

USt-IdNr.: DE310279986
HRB 13470
Amtsgericht Würzburg